

南アルプス市 社会福祉協議会 社協だより



南アルプス市社協マスコットキャラクター

あったかい犬「しゃきょん」

【プロフィール】

- 生年月日
ニッコリイ フ ク シ
2011年2月9日(水) 午前4時
- 性格
あったかい心がウリ
- 特技・趣味
みんなにかわいがってもらふこと
- 会える場所
ホームページ、フェイスブック、
広報誌、印刷物、
事業 など

誰もが安心して
暮らし続けられる
地域の実現を
目指します！



令和も全力投球で
頑張ります



こんなまち
にしたい!

- ・ともに学び育つふくしの環境づくり
- ・みんなを絆でつなぐふくしのまちづくり
- ・気づきさえあうふくしの仕組みづくり

目次

- ◆平成30年度事業報告・決算2
- ◆令和元年度事業計画・予算3
- ◆北部地域包括支援センターが設置されました！.....4~5
- ◆平成30年度社協会費へのご協力ありがとうございました6
- ◆令和元年度社協会費ご協力をお願い7
- ◆慈恵寮日記、寄附報告、新理事・新監事・新評議員の紹介8



南アルプス市社協
ホームページへ



フェイスブックQRコード

平成30年度 社協事業実施報告

平成30年度事業計画に基づき、皆さまにご協力いただきました社協会費や寄付金をはじめ、市からの補助金や委託金・県共同募金会からの配分金、また介護保険事業等に伴う介護報酬で次の事業を実施しました。

法人運営事業(総務部門)

- ・理事会(4回) ・評議員会(3回) ・監事による監査(1回)
- ・評議員選任・解任委員会(1回) ・庁内会議(13回)
- ・苦情解決第三者委員会(1回) ・職員チーム制会議(44回)
- ・社会福祉法人等地域連絡会議(1回)
- ・厚生文教常任委員会への説明会(1回)
- ・会費の依頼(一般会費、賛助会費)

広報活動

- ・社協だより(2回) ・ボランティアだより(12回) ・ホームページ
- ・フェイスブック投稿(210回) ・マスコットキャラクター参加(1回)

地域福祉活動の推進(事業部門)

- ・生活支援体制整備第2層協議体(16地区141回)
- ・職員の質の向上研修(103回) ・防災講師派遣(38回)
- ・ふくし教育の実施(15校) ・ふくし勉強会(3回)
- ・サロン団体助成(高齢者、子育て、障がい者)(60サロン)
- ・社会参加セミナー(3回)

在宅福祉活動の推進

- ・食の自立支援事業(80名) ・おやつサービス(70回)
- ・通院サービス(75名)・車椅子車輛貸出(368件)
- ・介護保険外ホームヘルプ(107回)
- ・自治会への車両貸出(11回) ・高齢者疑似体験セット貸出(5件)
- ・ふくし生活支援サービス提供(70名延べ852回利用)
- ・通所型サービスE事業(8か所延べ6207人利用)
- ・生きがいと健康づくり講座(6講座79名延べ72回)
- ・介護ボランティア・ポイント制度(135名延べ1273回)

援護対策事業

- ・生活福祉資金貸付(2件)・社会福祉金庫貸付事業(1件)

ふくし相談支援センター

- ・相談件数(374人延べ8077件) ・チラシ設置(168か所)
- ・出張ふくし相談会(毎月第1・3水曜日:16名)
- ・中間的就労支援
ステップワン事業(6回) ひきこもり支援ゲーム大会(3回)

ボランティア事業

- ・夏休みボランティアスクール(90名参加) ・ボランティア交流会(122名参加)
- ・サロンボランティア研修(169名参加)
- ・社会参加セミナー(250名参加)・各種定例会(276名参加)
- ・花植えごみ拾いボランティア活動(60名参加)
- ・福祉ボランティア活動(56名参加) ・福祉ポスターの募集(800作品)
- ・防災ボランティア育成・啓発活動(4回延べ529名参加)

各種団体等との連携

- ・市老人クラブ連合会事務局 ・県共同募金会南アルプス市支会事務局
- ・街頭募金活動(市内8か所で実施)

成年後見センター

- ・運営委員会(3回) ・後見業務検討委員会(5回)
- ・成年後見市民講座(5回17名参加)
- ・日常生活自立支援事業生活支援同行訪問(2日間)
- ・日常生活自立支援契約件数(76件4768回支援)
- ・法人後見関係受任件数(20件890回支援)
- ・相談受付(67件177回支援)

地域交流拠点事業

- ・来所者350名 ・地域との連携(11日間延べ189人参加)

介護保険部門

- ・居宅支援課 ・訪問介護課 ・デイサービスゆうかり
- ・デイサービスセンターわかさ ・デイサービスしゃきよんの家下町

養護老人ホーム慈恵寮の運営

平成30年度の決算がまとまりました

収入 総額 572,658,921円

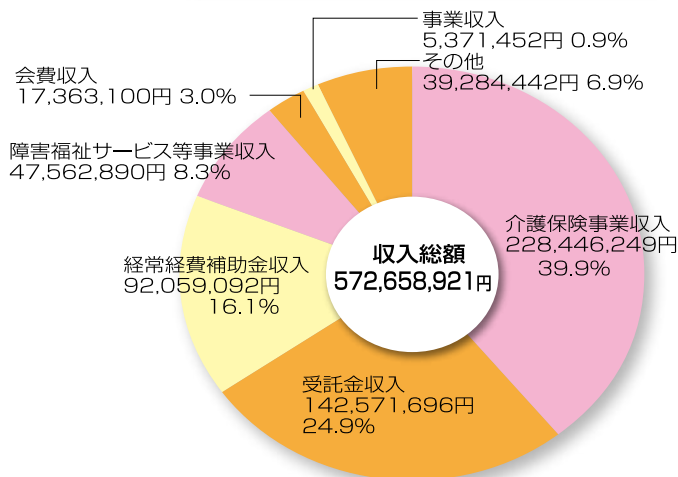

●その他【内訳】

- ・積立資産取崩収入 …27,936,882円
- ・寄付金収入 …1,710,062円
- ・その他の収入 …1,155,526円
- ・貸付事業収入 …137,000円
- ・受取利息配当金収入 …410,796円
- ・前期末繰越資金 …7,934,176円

支出 総額 572,658,921円

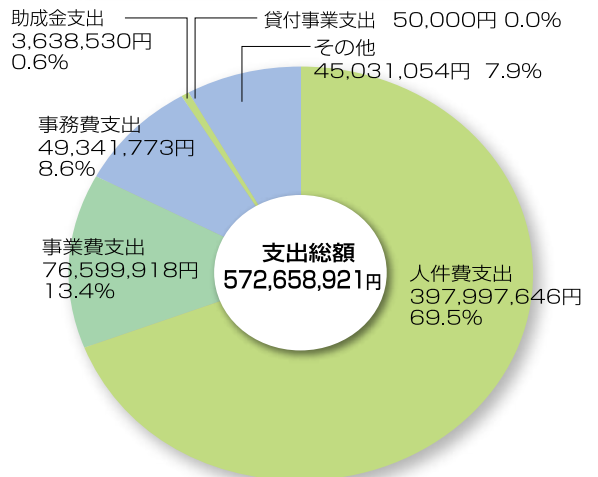

●その他【内訳】

- ・固定資産取得支出 …25,758,271円
- ・ファイナンスリース債務の返済支出 …4,281,893円
- ・積立資産支出 …14,990,890円

令和元年度 主な取り組み内容

新規事業

- 生活支援体制整備協議体第2層生活支援コーディネーター（市委託事業）を配置します。
第2層コーディネーター1名を配置。基本理念の住民自立のまち（自分たちの生活課題をみんなで考え、できることから行動をおこし「地域の中で誰もが自分らしく生活できる」）をめざし、これまで行ってきた協議体への取り組みに第2層コーディネーターが中心となり全職員で参画します。
- 北部地域包括支援センター（市委託事業）を設置します。
4月から市介護福祉課で研修を受け、10月から白根げんき館内に事務所を設置します。地域に根差し住民と共に活動を行ってきた社協の強みを生かし、誰もが住み慣れた地域で自分らしく生活できるように在宅生活を支える仕組みを作ります。
- 市内社会福祉法人等の連携強化・ネットワーク構築を進めます。
- 第4次地域福祉活動計画を地域のみなさんと一緒に考え策定します。

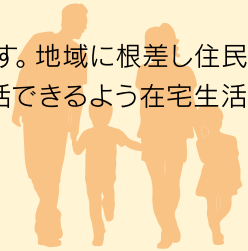

地域福祉事業

- 誰もが安心して暮らし続けられる地域の実現を目指し、各事業を進めていきます。

成年後見センター

- 市民後見人等の養成講座を開催し、住民活動のサポートを行います。
- 権利擁護支援の必要な方の発見・支援を行います。

介護事業

- 介護保険制度のもと、高齢者等が要介護状態になっても住み慣れた地域でいきいきと生活が送れるよ

う良質なサービスを提供し、地域から信頼される事業所として安定した経営に努めるとともに地域に貢献できる福祉・介護の拠点としての事業所を目指します。

慈恵寮

- 入所者の権利と人格を尊重し、関係機関や地域住民とも連携を図り、地域に開かれた施設を目指していきます。
※施設は市から閉鎖の方向性が示されています。閉鎖となるまで、これまで支えて頂いた地域の皆様へ感謝の意を込めて、健全な施設運営に努めていきます。

令和元年度 予算をお知らせします

収入 総額 622,420,000円

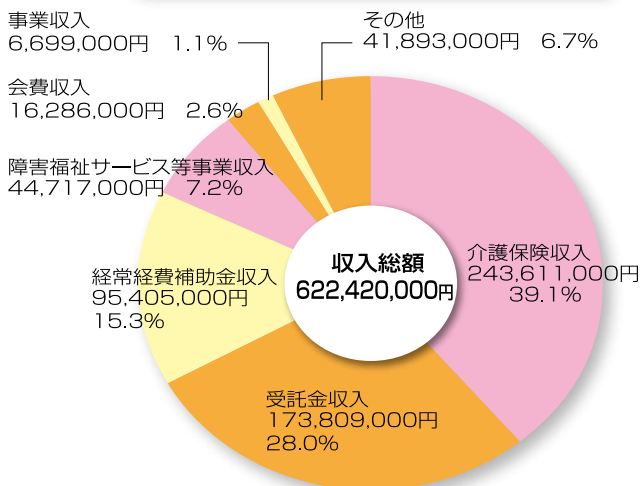

- その他【内訳】
- ・前期末支払資金残高 ……38,195,000円
 - ・積立資産取崩収入 ……2,056,000円
 - ・貸付事業等収入 ……899,000円
 - ・受取利息配当金収入 ……78,000円
 - ・雑収入 ……165,000円
 - ・寄附金収入 ……500,000円

支出 総額 622,420,000円

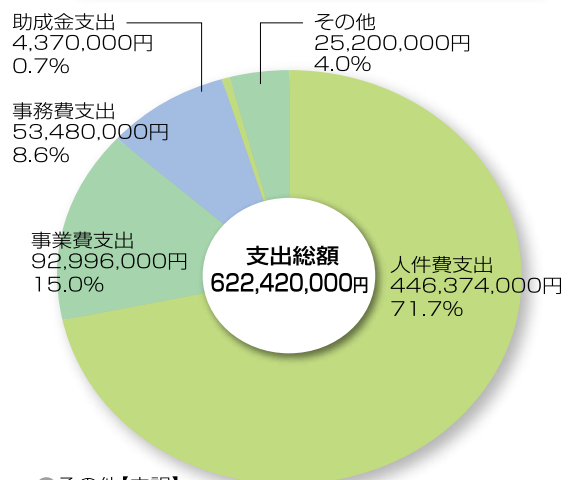

- その他【内訳】
- ・固定資産取得支出 ……1,008,000円
 - ・ファイナンスリース債務の返済支出 ……5,784,000円
 - ・貸付事業等支出 ……900,000円
 - ・積立資産支出 ……17,508,000円

北部地域包括支援センターが 設置されました

北部地域包括支援センターでは、物忘れや介護予防、介護保険の利用に関する様々な相談への対応や、認知症や介護予防のための支援、高齢者虐待の発見など、様々な業務を行います。

市民に寄り添う相談支援体制

北部地域包括支援センターの委託を受け、社会福祉協議会の目指す相談支援ネットワークは次のようになります。これまで以上に市民の皆さんの生きづらさや困りごとに寄り添う活動をおこない解決に向けた取り組みを進めていきます。

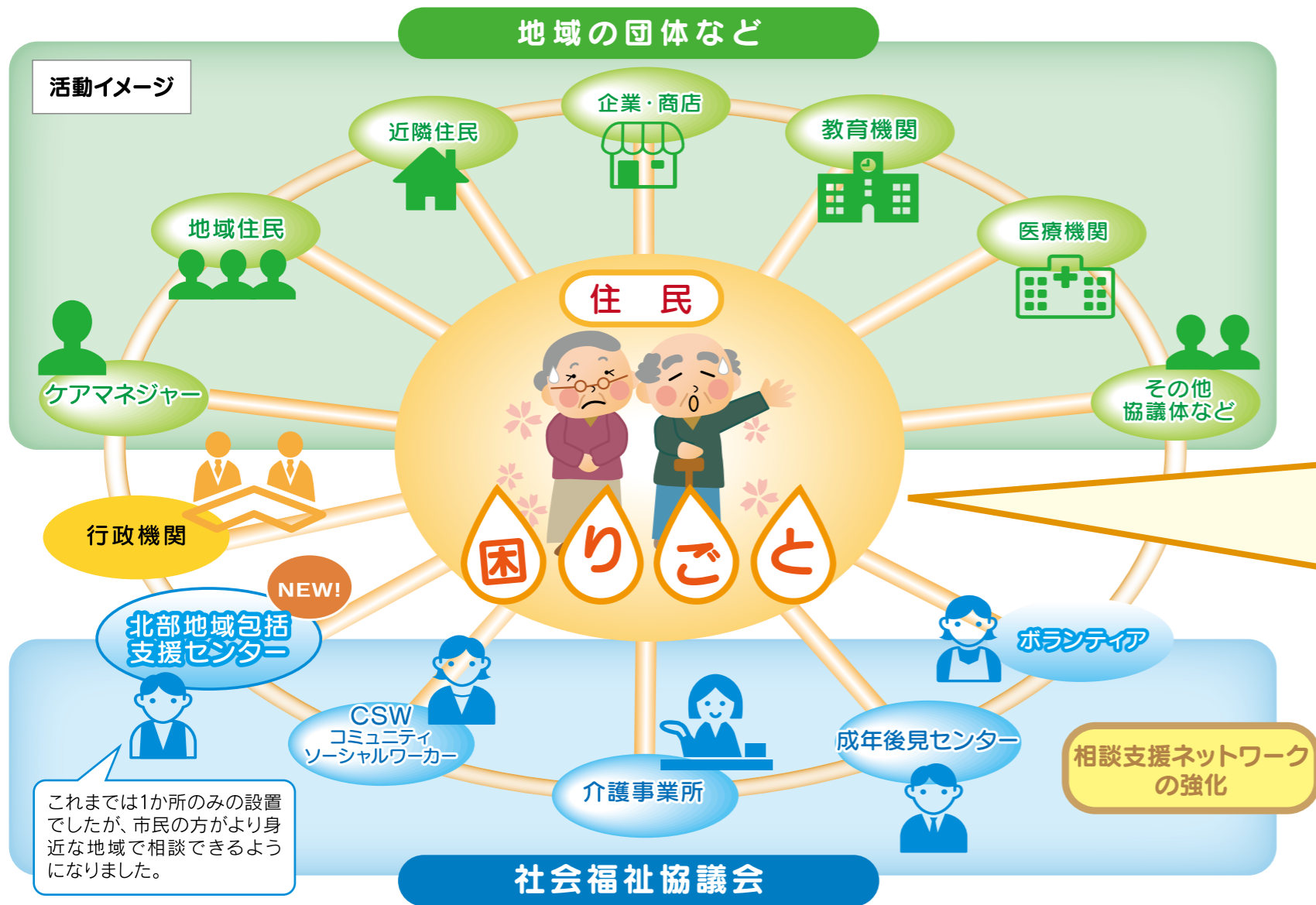

例えば 「独居高齢者宅の庭が荒れている」という相談

様々な地域の人や団体と連携し、困りごとの解決を目指します。

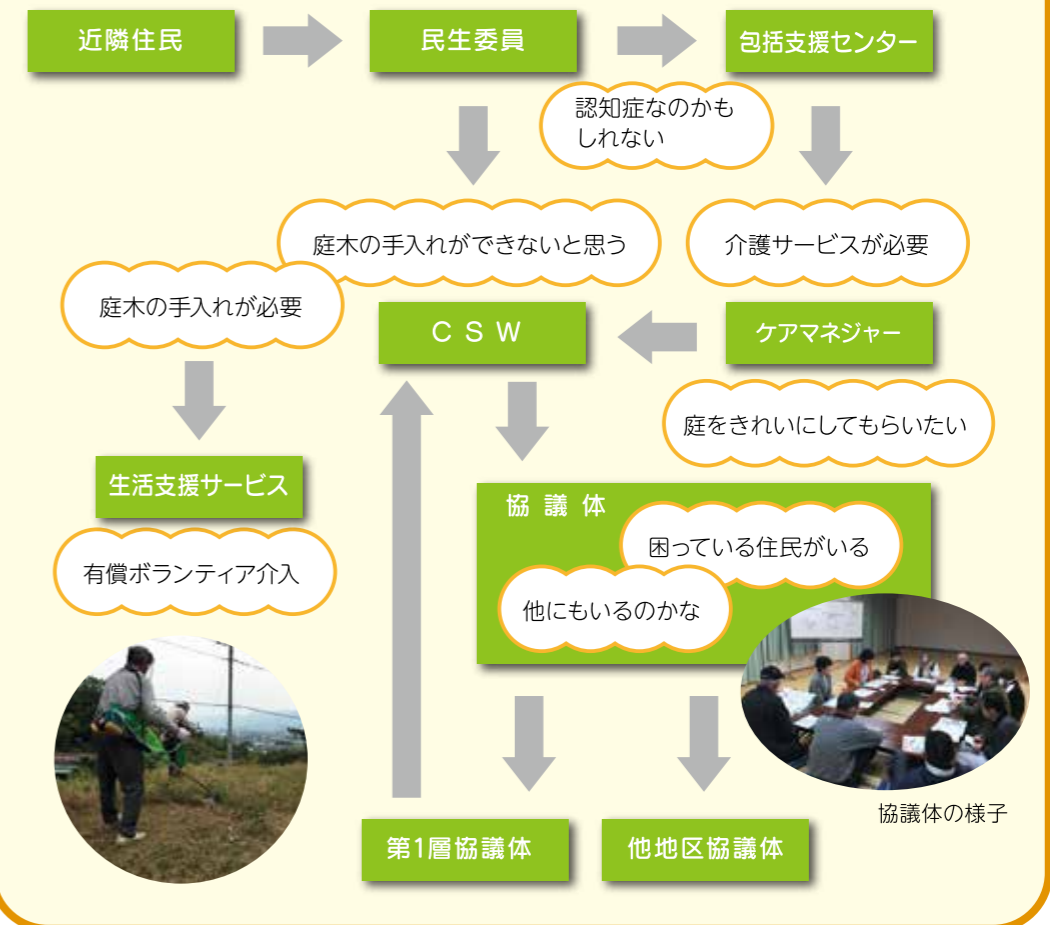

協議体とは・・・「誰もが住みやすい地域」を目指し、住民同士が話し合いを行う場のことです。

南アルプス市 北部地域包括支援センター

担当地区 ● 八田、白根、芦安
 場所 ● (2019年9月まで) 市役所新館1階 介護福祉課内
 (2019年10月から) 白根げんき館 (在家塚1156-1)
 業務時間 ● 午前8時30分～午後5時15分
 運営 ● 南アルプス市社会福祉協議会
 電話番号 ● 288-1440



南アルプス市



南アルプス市 地域包括支援センター

担当地区 ● 若草、檜形、甲西
 場所 ● 市役所新館1階 介護福祉課内
 業務時間 ● 午前8時30分～午後5時15分
 電話番号 ● 282-7339

平成30年度社協会費(一般会員・賛助会員)へのご協力、ありがとうございました。

社協会費につきまして、自治会長及び自治会役員の皆様をはじめ、多くの企業・法人・団体並びに市民の皆さまからあたたかいご支援とご協力をいただき、厚く御礼申し上げます。

皆様からご協力をいただきました平成30年度の社協会費の額は次のようになりました。厳しい社会状況の中、多額のご協力を賜り、誠にありがとうございました。

平成30年度社協会費納入実績

区分	地区	会員戸数	金額(円)
一般会員	八田	1,666	1,666,000
	白根	4,987	4,860,000
	芦安	118	118,000
	若草	2,661	2,661,000
	櫛形	4,406	4,573,100
	甲西	2,940	2,940,000
	その他	2	2,000
	合計	16,780	16,820,100
一般団体	29名(37口)		217,000
賛助個人	54名(122口)		122,000
賛助団体	31団体(44口)		204,000
総合計			17,363,100

【賛助会員個人】ご芳名 (順不同)



齊藤 隆徳 様 日野谷紀美子 様
 小野 忠 様 平田 珠子 様
 吹野 武文 様 長谷川 利行 様
 入倉 貢 様 渡辺 真一 様

ほか匿名、社協理事・監事・評議員、
 第三者委員等46名

【賛助会員団体】ご芳名 (順不同)

ちっくいまつり若草実行委員会 様
 株式会社正直堂 様
 税理士法人中山・久保嶋会計 様
 野中印刷 様
 (株)米山住研 様
 新津モータース 様
 水質管理HOKS 様
 三和住設株式会社 様
 菊乃扇流 様
 落合防災株式会社 様
 有限会社メンテック調和 様
 (有)新津工業 様
 甲信防災設備株式会社 様
 エムエス山梨 様
 清水鍍金塗装工場 様
 河西保険事務所 様
 株式会社マルモ 様
 神宮寺電気総合コンサルタント 様
 日本連合警備株式会社 様
 株式会社ナカゴミ建設 様
 株式会社斉藤テレビ 様
 加茂電気管理事務所 加茂勇人 様
 有限会社相澤建設 様
 南アルプス市障害者福祉会 様
 有限会社清水油店 様
 有限会社クリップ 様
 有限会社明和通信 様
 株式会社YSKe-com 様
 株式会社山扇印刷 様
 ほか匿名等 2団体

【一般会員団体】ご芳名 (順不同)

あおぞらヘルパーステーション 様
 社会福祉法人櫻樹会 様
 社会福祉法人白根聖明会 様
 社会福祉法人蒼溪会 様
 社会福祉法人さかき会 様
 社会福祉法人青い樹の会 様
 社会福祉法人千歳会 様
 特別養護老人ホーム豊寿荘 様
 社会福祉法人手をつなぐ親の会 様
 社会福祉法人新友会ステップあい 様
 社会福祉法人昭和会特別養護老人ホーム白峰荘 様
 社会福祉法人共立福祉会さくらんぼ保育園 様
 社会福祉法人八十八会南岳荘 様
 暮らしを楽しむデイサービスかえで 様
 まちかど福祉相談室咲 様
 ショートステイみらい 様
 (医) 藤和会斉藤医院 様
 有限会社友愛 様
 有限会社ぼんぼん時計 様
 アルプスデイサービス 様
 八田地区民生委員児童委員協議会 様
 白根東地区民生委員児童委員協議会 様
 若草北地区民生委員児童委員協議会 様
 若草南地区民生委員児童委員協議会 様
 櫛形西地区民生委員児童委員協議会 様
 ほか匿名等 4団体



社協会費(一般会員・賛助会員)にご協力をお願い致します。

南アルプス市社会福祉協議会は、市民の皆様の参加とご協力により「地域で誰もが自分らしく生活できる」ことを目指し、地域社会に密着した福祉活動を市民の皆様とともに推進しております。

これらの活動を行うための費用は、市民の皆様にご賛同いただいた社協会費を基本に、広く一般から寄せられる寄附金、補助金や共同募金配分金等によりまかなわれており、これらは社協の活動に欠かすことのできない重要な財源となっております。

令和元年度におきましても、地域福祉活動の貴重な財源として活用させていただいている社協会費について、一人でも多くの市民の皆様にご協力いただきますようお願い致します。

皆様からご協力いただいた社協会費の使い道は…

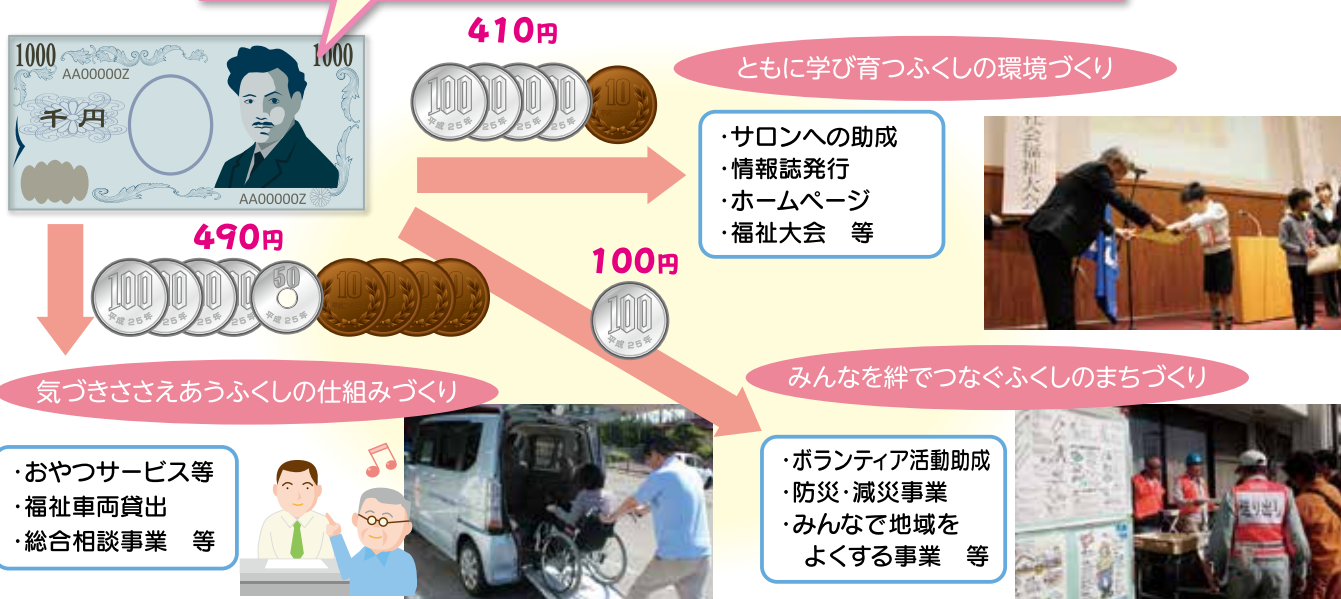

会費区分	●一般会員●	●賛助会員●
	自治会長さんなど自治会役員の方を通し各世帯からご協力いただく会員(または社会福祉を目的とする事業を営業者及び社会福祉に関する活動を行う者)	一般会員とは別に、社協事業にご賛同いただける個人、法人、企業、団体等の皆様方からご協力いただく会員
	個人(1世帯あたり) 1,000円	個人 一口 1,000円
	企業、団体等 1口 5,000円	団体等 一口 5,000円

令和元年度 社協会費協力方法

- 自治会(組)へ加入されている方
自治会長さんなど自治会役員の方を通してご協力をお願いします。
- 自治会へ加入されていない方
右記の申込書でのご協力をお願いします。
- 各窓口の受付時間： 午前8時30分～午後5時15分
- 窓口の場所がわからない場合は電話でお問い合わせください。

電話 本 所 ☎283-8711
白根事業所 ☎284-0828

皆様からご協力頂いた社協会費は地域の福祉のために有効に使わせていただきます。

令和元年度社協会費申込書

氏名	
住所	
会費区分	一般会員 ・ 賛助会員
口数	□
金額	円
納入場所	社会福祉協議会本所 白根事業所

慈恵寮日記

こんにちは 慈恵寮です。今年も納涼盆踊り大会に向けて、入所者と一緒に準備を進めています。慈恵寮の様々な事業に日頃ご協力をいただいている多くの皆様に感謝の気持ちを込めて取り組んでいます。

今年は7月26日(金)です。皆様のお越しを心よりお待ちしております。



展示物制作のようす

善意によるご寄附 ありがとうございます

●ご寄附いただいた金品は貴重な財源として社会福祉事業推進に役立たせていただきます。(順不同)
(平成30年12月25日～令和1年5月27日までのご寄附)

南アルプス市グラウンドゴルフ協会 榎形支部 様 ……30,000円
 百々愛育班 様 ……10,000円
 シャンブレイ 様 ……50,000円
 森山流廣乃美扇会 社会福祉舞踊森山ヒロ子 様 ……10,000円
 入倉一 様 ……80円切手×50枚、50円切手×12枚
 (株) ツルハホールディングス 様 ……車いす2台
 クラシエホールディングス (株) 様

豊花水木会 様 ……10,000円
 匿名 ……2,000円
 匿名 ……30,000円
 匿名 ……マイク1本
 匿名 ……ノート・ファイルほか
 匿名 ……毛布・敷布



車いすを2台いただきました!!
(株)ツルハホールディングス 様・クラシエホールディングス(株) 様

役員の紹介 (敬称略) 新たに理事、監事、評議員、その他の委員に選任された皆さまをご紹介します。

【理事】 ◎会長 ○副会長 (任期 令和1年6月14日～令和3年6月(定時評議員会終結時)まで)

八田	◎ 笹本 彰	若 草	神 山 栄和	市全域	上 野 肇
〃	大堀 修己	〃	荻野 一男	市全域	野中 榮子
白根	○ 山下 賢二	榎形	塩田 一洋	市全域	中里 徹山
〃	米山 征治	〃	○ 小野 恵子	施設長	中澤 まゆみ
芦安	森本 章雄	甲西	田中 源久	行政	坡 徹
〃	有野 敏也	〃	中村 雅夫		

【監事】 (任期 令和1年6月14日～令和3年6月(定時評議員会終結時)まで)

八田	清水 貴雄	白根	堀内 洋		
----	-------	----	------	--	--

【評議員】 (任期 平成29年4月1日～令和3年6月(定時評議員会終結時)まで)

八田	清水 慎一	榎形	野澤 正樹	市全域	成田 宏
芦安	名取 秋男	甲西	井上 英麿		
若草	保坂 昌志	市全域	井上 央		

【評議員選任・解任委員】 (任期 平成29年3月1日～令和3年6月の定時評議員会終結時まで)

八田	青柳 勲	白根	堀内 洋	事務局員	長澤 廣秋
白根	名取 和江	榎形	原田 順治		

【第三者委員】 (任期 平成31年4月1日～令和3年3月31日まで)

白根	望月 敬子	芦安	伊東 徹	榎形	野中 茂男
----	-------	----	------	----	-------

社協についてご意見感想をお寄せください

〒400-0332 南アルプス市鏡中條1642-2
 南アルプス市社会福祉協議会「社協 意見・感想係」
 e-mailでも受け付けます。
 info@minami-alpsshakyo.or.jp

【発行】

社会福祉法人 南アルプス市社会福祉協議会
 〒400-0332 南アルプス市鏡中條1642-2
 TEL055-283-8711(代) FAX055-283-4167
 URL http://www.minami-alpsshakyo.or.jp/

