



南アルプス市  
社会福祉協議会

ふれあいネットワーク

2009  
7.1発行

vol. 12

夏期号

# 社協だより



ねえ、早くはやく!!まわった、まわった…  
地区い・ちっくい祭りin若草(平成21年5月9日)

特集

## ずっと暮らしたいまち 南アルプス市

ひとりで悩まないで!?

つなぐ…社会福祉協議会の地区事業所と介護保険事業所を紹介します。

こんなときどうする?

移動手段で困ったこと分からないこと!?!あれこれ…お答します。

# 資金収支計算書 平成20年度一般会計 (平成20年4月1日～平成21年3月31日)

勘定科目	決算額 (単位:円)
<b>【収入】</b>	
会費収入	17,055,800
寄附金収入	1,363,119
経常経費補助金収入	94,801,256
受託金収入	193,948,052
事業収入	1,205,800
貸付事業等収入	477,500
共同募金配分金収入	8,065,000
負担金収入	2,988,150
介護保険収入	214,352,371
自立支援費等収入	26,221,201
雑収入	2,197,220
受取利息配当金収入	908,503
経理区分間繰入金収入	13,063,086
施設整備等補助金収入	700,000
その他の収入	8,951,160
前期末支払資金残高	91,787,953
合計	678,086,171

勘定科目	決算額 (単位:円)
<b>【支出】</b>	
人件費支出	397,071,319
事務費支出	47,495,913
事業費支出	104,071,598
貸付事業等支出	480,000
助成金支出	3,931,224
負担金支出	20,000
経理区分間繰入金支出	13,063,086
固定資産取得支出及び繰入支出	2,246,360
その他の支出	15,831,300
当期末支払資金残高	93,875,371
合計	678,086,171



平成20年度の一般会計の決算が、5月に開催された理事会・評議員会において承認されました。

平成20年度の決算が  
まとまりました

## 貸借対照表 平成20年度一般会計 (平成20年4月1日～平成21年3月31日)

(単位:円)

勘定科目	当年度末	前年度末	増減
<b>【資産の部】</b>			
流動資産	142,247,259	129,404,230	12,843,029
固定資産	339,200,810	336,634,651	2,566,159
基本財産	6,000,000	6,000,000	0
その他の固定資産	333,200,810	330,634,651	2,566,159
資産の部合計	481,448,069	466,038,881	15,409,188

勘定科目	当年度末	前年度末	増減
<b>【負債の部】</b>			
流動負債	48,371,888	37,616,277	10,755,611
固定負債	139,601,550	127,988,800	11,612,750
負債の部合計	187,973,438	165,605,077	22,368,361
<b>【純資産の部】</b>			
基本金	6,000,000	6,000,000	0
国庫補助金等特別積立金	1,699,581	2,186,331	△486,750
その他の積立金	175,488,000	175,488,000	0
次期繰越活動収支差額	110,287,050	116,759,473	△6,472,423
純資産の部合計	293,474,631	300,433,804	△6,959,173
負債及び純資産の部合計	481,448,069	466,038,881	15,409,188



## 平成21年度一般会計予算をお知らせします

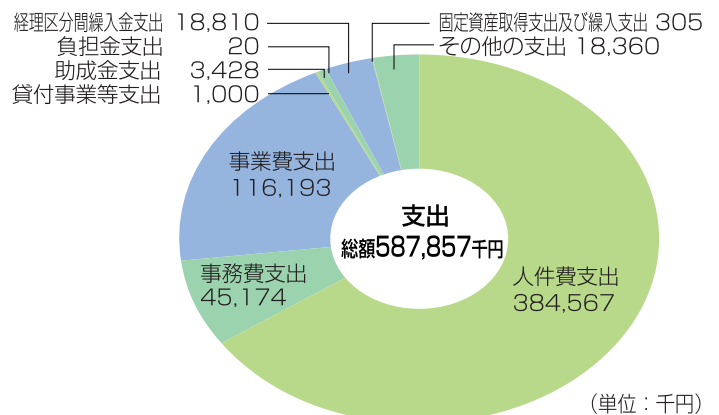
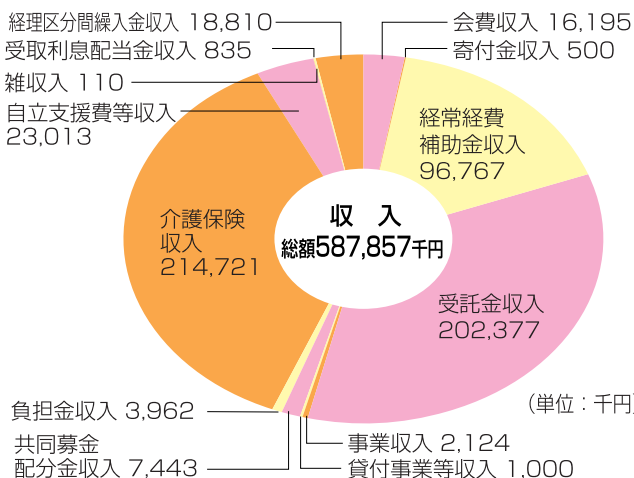

平成21年度一般会計予算  
収入 総額587,857千円

平成21年度一般会計予算  
支出 総額587,857千円

# 会費って何に使われるの？

皆様から頂いた**会費**は地域の福祉のために有効に使っていきます。

47%

## 高齢者・障がい者・子育て

- ・サロンへの助成
- ・おやつサービス
- ・一人親レクレーション
- ・新春お楽しみ会

33%

## 地域福祉事業

- ・ボランティア活動助成
- ・防災
- ・ちっくいまつり

20%

## 相談事業

- ・心配事相談
- ・結婚相談

(平成20年度 実績から算出)

## 第2次地域福祉活動計画策定にむけて…進行中!!

地域福祉活動計画「あったか色のまちづくり計画」は、私達が住んでいる南アルプス市が暮らしやすい街になるための方向性を示すものです。

現在21年度までの事業の見直しと併せて、地域の方からのご意見などを参考にさせていただきながら、22年度から26年度までの第2次地域福祉活動計画の策定にむけて取り組んでいます。会費を財源とした事業についてもより地域に還元できるよう御意見を反映させていきたいと思ひます。

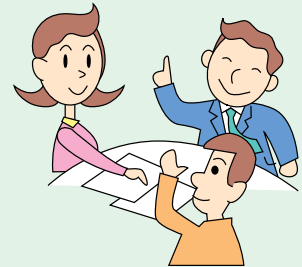

### 2月には、各地区ごとに座談会が開催されました

#### 座談会での意見から

#### 社協に期待すること

- ・地域の見守り活動を地域の人たちができるような組織づくりができればいいな。
- ・新しいボランティアの養成が必要だね。
- ・世代を超えた地域の交流の中で防災や安全に取り組んでいけたらいいな。
- ・身近に相談できる場があったらいいな。

#### 白根地区住民座談会の様子



#### 芦安地区住民座談会の様子



## 平成21年度社協会費納入書

氏名	
住所	
会費	年間 1,000円
納入場所	社会福祉協議会各窓口 本所(市役所若草窓口サービスセンター内) 八田・白根・芦安・櫛形・甲西 の各事業所

#### 電話

本所 283-8711 芦安事業所 288-2544  
八田事業所 285-7730 櫛形事業所 283-1225  
白根事業所 284-0828 甲西事業所 284-2530

## 平成21年度社会福祉協議会 会費納入のお願い

社会福祉協議会は市民の皆さんに支えられた公共性、公益性の高い民間福祉団体です。

毎年、市民の皆様から会費をいただき、様々な福祉活動を行っております。本年も社会福祉協議会の活動にご理解をいただき、会費納入にご協力くださいますようお願いいたします。

自治会(組)へ加入されている方は区長さんなど自治会役員の方を通して納入をお願いします。

自治会へ加入されていない方は、左記の納入書で会費納入のご協力をお願いします。

- 各納入窓口の受付時間は  
午前8時30分～午後5時30分
- 納入場所がわからない場合は電話でご確認ください。

# 業所と地区事業所を紹介します

## 八田事業所

福祉のまちづくりをめざします

担当：中澤



●野牛島2727 TEL 285-7730  
デイサービス福祉館



### デイサービスゆうかり

お風呂は全て温泉で、歩行浴もあります。見学も随時受け付けています。

●野牛島2727 TEL 285-7730  
デイサービス福祉館

白根地区

八田地区

楡形地区

若草地区

甲西地区

## 白根事業所

みなさんと一緒に、まちづくりをめざします

担当：梅本



●在家塚1156-1 TEL284-0828 白根げんき館



社会福祉協議会は、地域のみなさんの「何か」のために「何か」をつなぐ架け橋になることを目指しています。

「何か」とは、地域のみなさんの困りごとの解決だったり、みんなが笑顔になるためだったり、障がいを持った人も安心して暮らせるまちづくりだったり……つなぐ「何か」は市の行政サービスだったり、介護保険サービスだったり、同じ地域に住むみなさんだったり……

地域に密着した組織となるべく、市内各所に介護保険事業所や地区事業所を展開し、みなさんのおいでを待っています。みなさんお気軽にのぞいてみませんか？

## 社協本所

### 総務課・地域福祉課

社協活動の拠点です。各地区へ情報を発信していきます。

### 居宅介護支援(ケアマネジャー)事業所

目標や希望に合わせたケアプランを作成します。また申請代行や介護相談もお受けいたします。



### 訪問介護(ホームヘルパー)事業所

豊かな経験と確かな技術を持ったヘルパーが365日、24時間体制で真心こめてサポートします。



### 若草事業所(社協本所内)

お気軽にお立ち寄りください

担当：芦沢



●寺部659 TEL 283-8711  
市役所若草窓口サービスセンター内

## 「何が」が形になりました 「地震の時の安心カード」

「多文化共生」をテーマに市民活動が続いている「地球村」ではこの度4ヶ国語による「地震の時の安心カード」を作成しました。製作の過程で社協もお手伝いさせていただきましたので、その経過を「地球村」神村初美さんにインタビューさせていただきました。

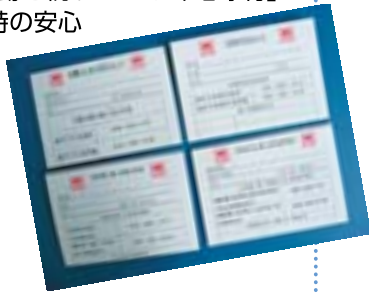

### Q 作成のきっかけは？

A 「多文化共生」とはそれぞれの多様な文化を持つ住民が双方向で地域社会に関わることを示しています。地域住民誰にでも共通するキーワード「防災」をテーマに、積極的に地域に関わる方法の一つとして「地震の時の安心カード」を作成しました。

### Q 製作の過程での社協の関わりは？

A このカードは行政（南アルプス市役所）やプロの翻訳家など多くの力を結集しなければ完成出来ないものでした。「地球村」メンバーは他に仕事を持っている者が多く、時間の制約、広報力の弱さなどの課題を抱えています。社協の担当者は計画段階から完成まで共に考え、協力してくれました。社協がこのように「市民の視点」で地域に寄り添う姿勢を持ち続けている限り、私達のような団体や地域住民にとって心強い存在であると思います。



「地震の時の安心カード」お問合せ先：  
地球村 055-284-7786 (FAX兼用)

### 南アルプス市立養護老人ホーム 慈恵寮



慈恵寮では地域の皆様の協力を得て様々な活動を行なっています。裏表紙の「慈恵寮日記」をご覧ください。

●小笠原880-3  
TEL 282-0369  
養護老人ホーム慈恵寮

### 芦安事業所

安心できるまちをめざして

担当：小林（陽）



●芦安芦倉516 TEL 288-2544  
市役所芦安窓口サービスセンター内

### 芦安地区

### 櫛形事業所

幸せのかけはしになります

担当：伊藤



小笠原471-8 TEL 283-1225  
櫛形社会福祉会館

### 甲西事業所

笑顔全開でがんばります

担当：大堀



●古市場323 TEL 284-2530  
甲西保健福祉センター

### デイサービスセンターわかくさ

なんと言っても季節感あふれる食材をふんだんに使った手作り昼食が自慢です。笑顔いっぱいのデイサービスです。

●鏡中条1642-2 TEL 283-7555 若草健康センター

# シリーズ その1 移動手段に困ったら…の巻

## ありませんか？解決策は社協にあるんです！

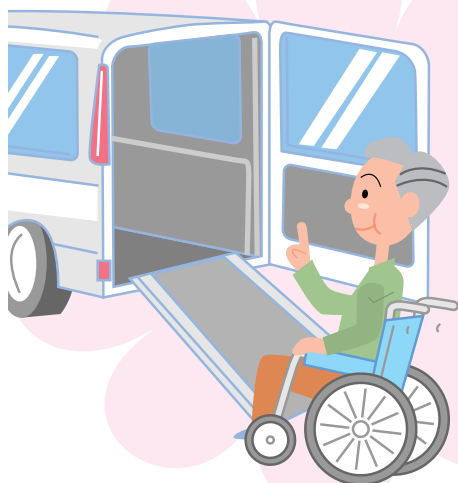

出かけたけれど車に乗り降りするのが大変。車いすごと乗れる車があったら助かるかな。

### 福祉車両をお貸しします。

問い合わせ先：社会福祉協議会 地域福祉課  
電話 283-4121

車いすのまま乗れる車の貸し出しを行っています。

#### ○福祉車両貸出事業

##### ●利用できる方は？

- ①介護を必要とする高齢者
- ②車いす利用者

##### ●サービスの内容は？

・利用範囲は県内となります。原則、利用日の5日前までに申し込みが必要。貸出期間は3日以内です。運転手は利用者が確保してください。

##### ●利用料は？

・返却時に使用した分のガソリンを入れてください。

#### ○重度障がい者移動支援事業

##### ●利用できる方は？

・65歳以下の常時車いすを使用している方

##### ●サービスの内容は？

障がい者の社会参加を目的としています。利用範囲は県内で、運転手が必要な方には社協で調整することもできます。（午前8：00～午後10：00）

##### ●利用料は？

・無料です

##### ●申し込みは？

- ・市福祉課まで
- ・申請書が必要です。

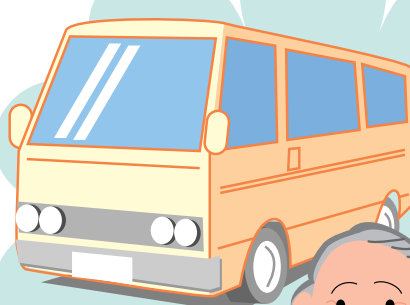

病院に行きたいけど、免許もないし近くにはバスも通っていない。

### 通院サービスがあります。

問い合わせ先：社会福祉協議会 地域福祉課  
電話 283-4121

市内の病院へ送迎します。

#### ○芦安通院サービス

##### ●利用できる方は？

- ①65歳以上の高齢者で一般の公共交通機関を利用することが困難な方
- ②60歳以上で下肢が不自由な方

##### ●サービスの内容は？

・火曜日と木曜日に市内の医療機関に送迎します。

##### ●利用料は？

・無料です

##### ●申し込みは？

・芦安の窓口サービスセンターにお申込みください。

#### ○芦安地区以外（白根・八田・櫛形・甲西・若草）

##### ●利用できる方は？

非課税世帯で

①70歳以上の一人暮らし高齢者、高齢者世帯等で車の運転ができない方。

②おおむね65歳以上で、身体障がい者手帳、療育手帳、精神障がい者保健福祉手帳を有する方、同程度と認められる方（乗り降りが困難な方は介助者の同乗が必要です）

③70歳以上で世帯員の誰もが車の運転ができない方。

##### ●サービスの内容は？

・火曜日と水曜日の午前中市内の医療機関に送迎します。（祝日は休みです）

##### ●利用料は？

・無料です。

##### ●申し込みは？

・社会福祉協議会（各事業所）まで  
・申請書と非課税証明書が必要です。

# こんなとき どうする？

あなたは、こんな不便さや困りごとを感じたことは



## 外出のお手伝いをします。

問い合わせ先: 社会福祉協議会 訪問介護課  
電話 283-6688

障がいのある方が円滑に社会参加できるように援助します。

### ○地域生活支援事業

#### (外出支援)

#### ●利用できる方は？

- ①障がい者、障がい児で外出時に移動支援の必要がある方

[身体障がい者手帳、療育手帳、精神保健福祉手帳の所持者]

#### ●サービスの内容は？

- ・社会生活上不可欠な外出及び余暇活動等の社会参加のための外出の際の移動を支援します。

#### ●利用料は？

- ・障がい種別、所得によって変わります。  
・詳細は市役所又は社会福祉協議会へお問い合わせください。

#### ●申し込みは？

- ・市福祉課まで  
・申請書が必要です。

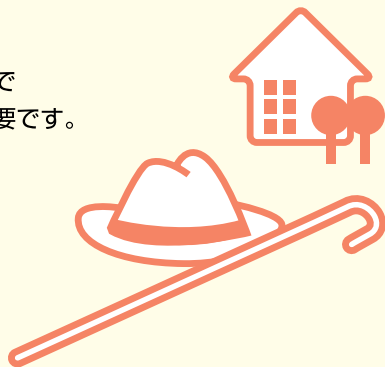

## 福祉用具を貸し出します。

問い合わせ先: 社会福祉協議会 地域福祉課  
電話 283-4121

車いすとベッドの貸し出しを行っています。

### ○車いす貸出し

#### ●利用できる方は？

- ①介護保険や他の制度を利用していない方  
②介護保険等対象者でも一時退院等緊急な外出などに必要な場合

#### ●利用料は？

- ・無料です。

#### ●申し込みは？

- ・社会福祉協議会まで  
・申請書が必要です。  
原則として1年間

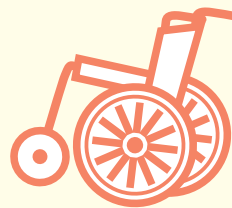

※福祉用具関連事業として

### ○ベッドの貸し出しを行っています

#### ●利用できる方は？

- ①介護保険等のサービスが利用できない方  
②低所得者

#### ●サービスの内容は？

- ・貸出期間は最長1年です。

#### ●利用料は？

- ・無料です

#### ●申し込みは？

- ・社会福祉協議会まで  
・申請書が必要です。事前に空き情報を電話で確認ください。



慈恵寮日記

クラブ活動篇

Vol.1



みなさん、こんにちは。今回より、慈恵寮の普段の活動の中から、「クラブ活動」についてシリーズで紹介します。まずは第1弾として「健康体操」を紹介します。健康体操は、入所者の皆さんの健康の維持を目的として「3B体操」の講師の先生（社団法人日本3B体操協会）にならい、音楽に合わせて体を動かします。3B体操の3Bとはボール、ベル、ベルダーの略で、写真のような用具を運動の助けとして使用します。音楽は懐かしいメロディ・童謡などで、毎回30名近くの入所者が参加され、楽しい時間を過ごされています。講師は杉原先生と河野先生の2名が担当してください。入所者の皆さんも毎回心待ちにしています。

次回はクラブ活動篇VOL.2です。お楽しみに！

石川たけ乃さん、100歳のお祝いとしてご寄付いただきました



山梨県グラウンドゴルフ協会様

- 橈形地区グラウンドゴルフ部 様..... 9,900円
- 白根巨摩中学校 様..... 10,927円
- (故) 金丸忠策 様..... 300,000円
- 花扇流「菊乃会」様..... 36,504円
- 飯野和雄 様..... 100,000円
- 笹本 彰 様..... 100,000円
- 山梨県グラウンドゴルフ協会 様..... 900,000円
- 石川たけ乃 様..... 50,000円

(平成21年1月14日～5月31日)

善意によるご寄付  
ありがとうございました

ご寄付いただいた金品は福祉事業に役立たせていただきます。

役員紹介

役員改選に伴い、5月に開催された理事会・評議員会において新たに次の方々が理事・評議員に承認されました。

八田 青柳 勲	八田 利行	小野 友宏	山下 賢二	望月 敬子	秋山 栄男	伊井 實	伊井 幹春	若草 幹春	日野谷 紀美子	小笠原 敬子	安井 日出夫	深澤 洋	大森 長夫	小田切 禎子	石川 幸夫	監事	八田 菅本 彰	白根 小林 昌征	八田 河野 榮男	三枝 幹男	藤巻 英徳	清水 祝子	清水 禎次郎	篠原 操	秋山 光永									
米山 征治	内田 進	小林 敏彦	中込 めぐみ	中込 忍	河村 道	矢崎 恵美	森本 守男	森本 清	細田 清	伊東 正守	伊東 桂子	酒井 和洋	伊東 健治	遠藤 俊夫	浅原 知義	樋口 要三	幡野 政夫	宮下 明美	村松 辰雄	杉本 昭	斉藤 章子	名取 悟	金丸 ミツ子	花輪 利次	花輪 節子	名取 多美子	津久井 豊徳	武井 肇	志村 道之	石川 俊幸	村松 文男	新津 齊	加賀美 みのり	金丸 妙子

(任期 H21.4.1～H23.3.31) (順不同・敬称略)

社協だよりについて  
ご意見ご感想をお寄せください

〒400-0337 南アルプス市寺部659  
南アルプス市社会福祉協議会「社協だより 意見・感想係」  
e-mailでも受け付けます。  
info@minami-alpsshakyo.or.jp

【発行】  
社会福祉法人 南アルプス市社会福祉協議会  
〒400-0337 山梨県南アルプス市寺部659  
TEL055-283-8711(代) FAX055-283-4167  
URL http://www.minami-alpsshakyo.or.jp/